Noticias del Colegio

La Federación Internacional de Traductores en formato virtual

En un momento sin precedentes, la Federación Internacional de Traductores (FIT) celebró un Congreso Extraordinario de manera virtual, con el objetivo de tratar determinadas decisiones que su Consejo ha tomado durante el mandato en curso.

Cabe recordar que la FIT realiza su Congreso Estatutario y su Congreso Mundial cada tres años. En 2020, ambos tuvieron que posponerse, primero hasta diciembre de 2021 y luego hasta una fecha posterior que debía aprobarse. Dichos eventos están siendo organizados por la Asociación Cubana de Traductores e Intérpretes (ACTI), que, presidida por el colega Luis Alberto González Moreno, gran amigo del CTPCBA, viene trabajando incansablemente para ofrecer encuentros inolvidables.

En el Congreso Extraordinario del 12 de junio pasado, se aprobó que se llevaran a cabo los dos congresos entre fines de mayo y principios de junio de 2022, ya que existía la propuesta de hacer el estatutario virtual y el mundial presencial cuando se pudiera, en razón de la pandemia que afecta al mundo.

Con una asistencia de más de cien colegas y una representación con voto de más de cincuenta, el CTPCBA estuvo virtualmente presente, con las traductoras públicas Beatriz Rodriguez, Lorena Roqué y Lidia Jeansalle (quien ocupa actualmente la secretaría del Centro Regional FITLatam).
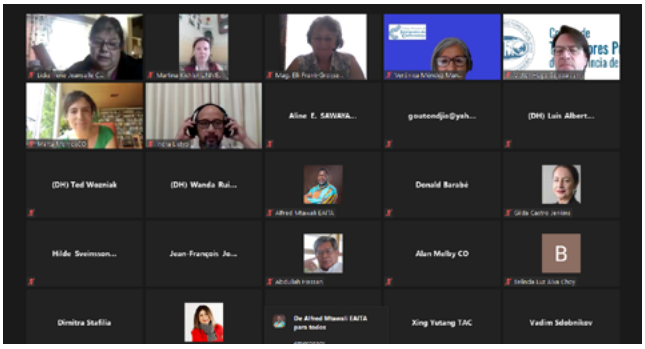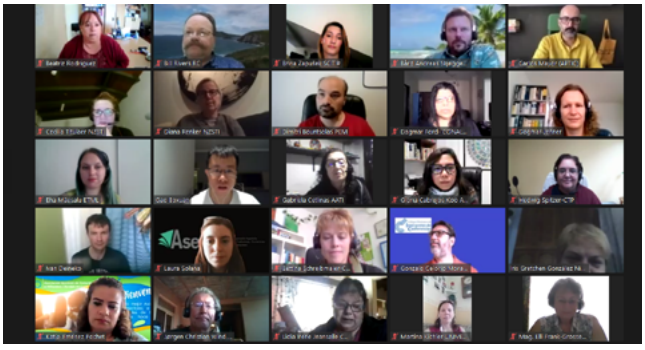
Es nuestro profundo deseo que, para la fecha convenida, podamos encontrarnos en la hermosa ciudad de Varadero y abrazarnos festejando que el mundo de la traducción, la interpretación y la terminología se ha reunido en forma presencial con todos los honores. ■